

CATÁLOGO DO ITEM IMPORTADO

Pleito de Inclusão de Ex-Tarifário

| Número de Controle SDIC | NCM | Sugestão de descrição do Ex-Tarifário |
|-------------------------|------------|--|
| F92-22I | 8536.10.00 | Central porta fusíveis para ECU, com capacidade máxima de até 30 fusíveis, fabricado em material PP e/ou POM, com tensão de serviço de 24 volts, corrente de serviço entre 10 e 50 amperes, com medidas máximas de até 115 x 200 x 100 milímetros, com massa total da autopeça equivalente a 0,640 kg, utilizado em veículos comerciais leves. |

1. Especificações técnicas detalhadas da autopeça:

- Central porta fusíveis para ECU;
- Capacidade total de 26 fusíveis. Dedicado 20 fusíveis operacionais e 6 fusíveis de reserva;
- Fabricado em PP, POM;
- Com tensão de serviço de 24 V;
- Com corrente de serviço entre 10 e 50 A;
- Medidas aproximadas de 105 x 191,5 x 93,5 mm.

2. Imagens da autopeça importada e/ou desenho esquemático:

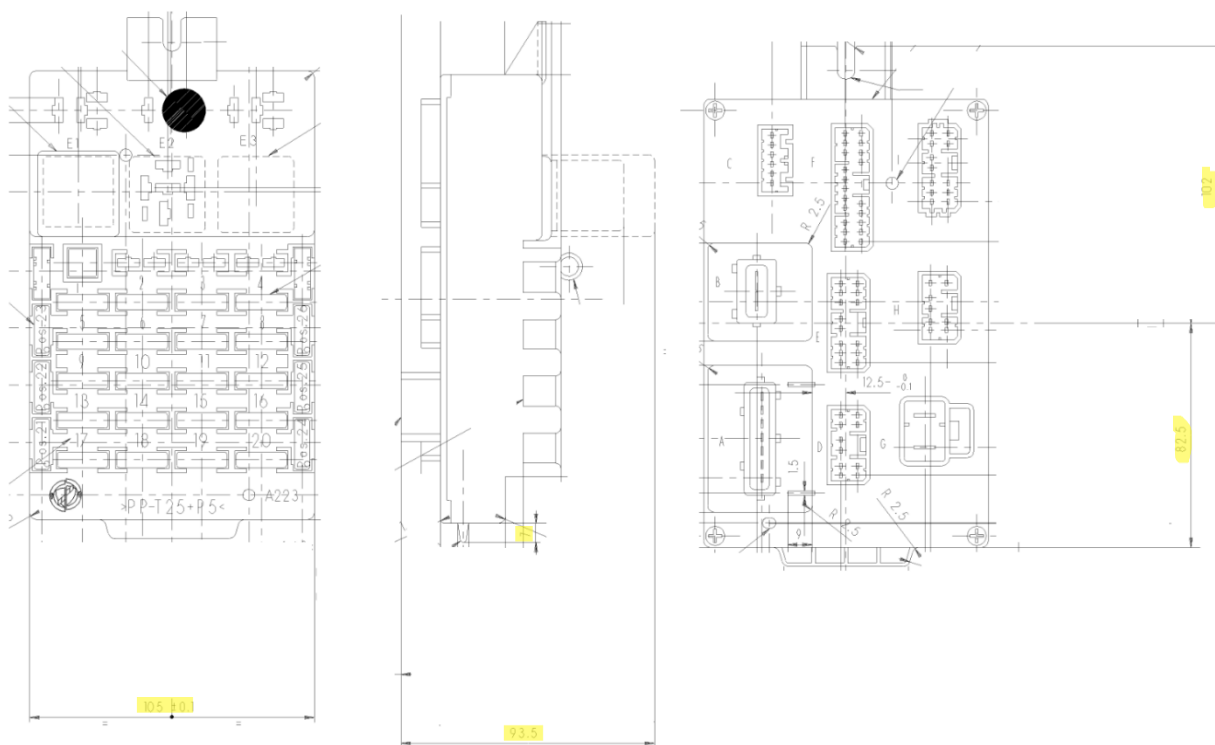

3. Aplicação do item importado:

- Veículos Leves e Comerciais.

4. Função do item importado no produto fabricado pela empresa pleiteante do ex-tarifário:

Compartimento central de fusíveis e relés do veículo.